



The background of the page features a map of the Luzech territory. The map is color-coded to show different types of land: yellow for agricultural spaces and green for natural spaces. The map shows a central area with several yellow patches and green patches, surrounded by a network of roads and rivers. The title 'Agriculture' is visible in the top left corner of the map area.



MAINTENIR ET RENFORCER LES ACTIVITES ECONOMIQUES DU TERRITOIRE

Protéger la pratique agricole :

Le territoire agricole, qui représente près de deux tiers de la superficie communale est vital au maintien de cette activité.

Plusieurs poches d'importance sont recensées sur les cotons au Nord et au Sud et autour du méandre du Lot.

Ces espaces identifiés seront préservés de tout développement non lié à l'agriculture.

-  Espaces à dominante agricole
-  Espaces à dominante naturelle

Protéger l'agriculture civiles

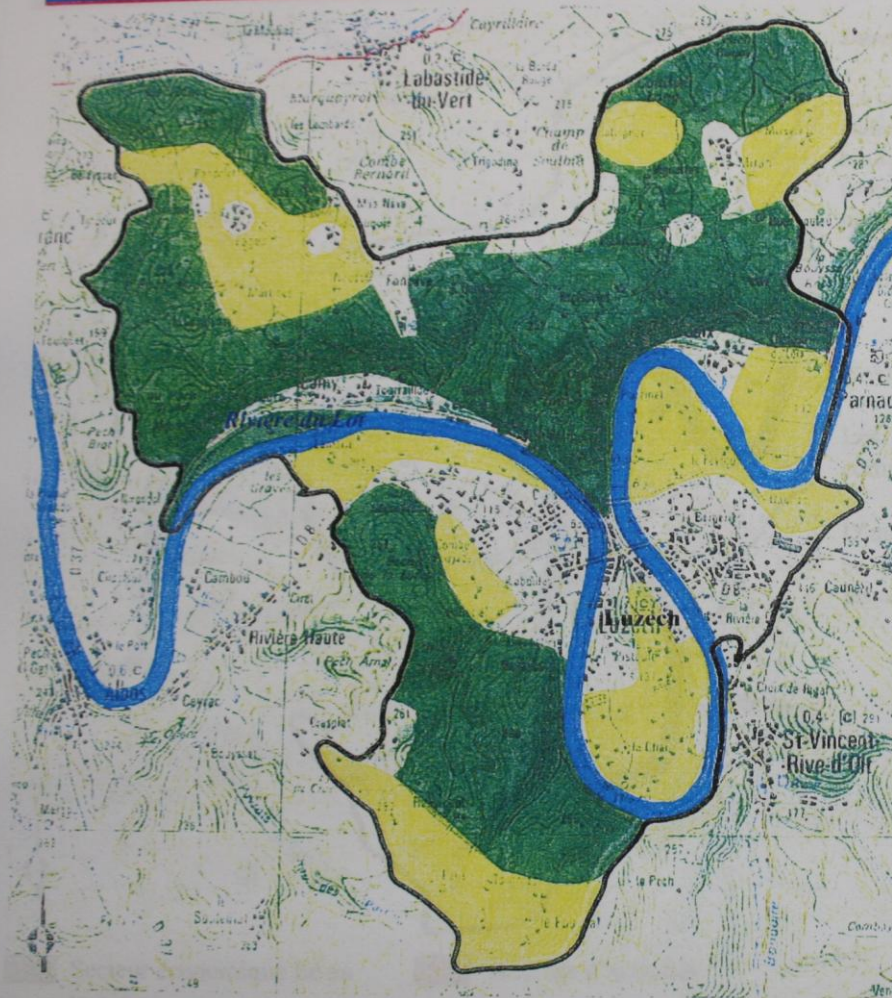



Protéger la pratique agricole :

Le territoire agricole, qui représente près du tiers de la superficie communale est vital au maintien de cette activité.

Plusieurs poches d'importance sont recensées sur les coteaux au Nord et au Sud et autour du méandre du Lot.

Ces espaces identifiés seront préservés de tout développement non lié à l'agriculture.

-  Espaces à dominante agricole
-  Espaces à dominante naturelle

Renforcer les pôles d'activités

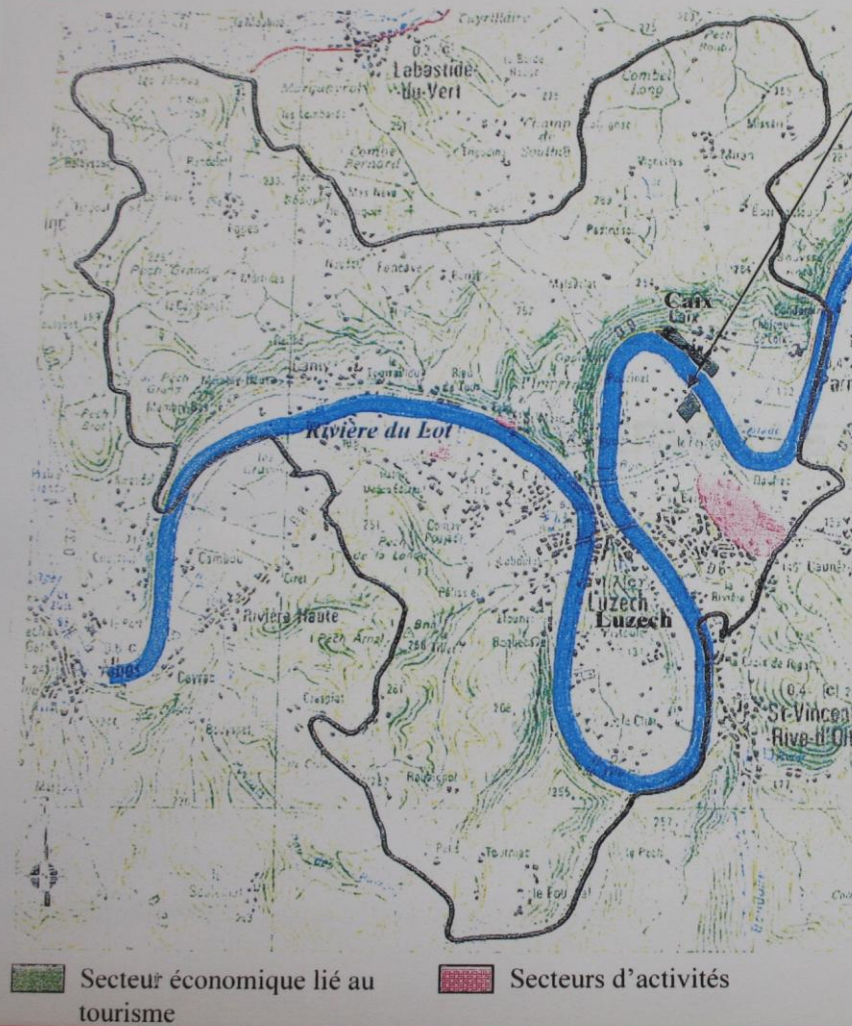

Développer l'offre touristique

La collectivité souhaite renforcer le développement touristique dans le cadre de la mixité fonctionnelle. Les projets de requalification du centre bourg de Luzech et de ses abords valorisent la cité révélant son potentiel touristique. Les projets de requalification des berges du Lot, la mise en navigabilité de la rivière et le développement du secteur de Caix (perçu comme un plan d'eau de part et d'autre de la rivière) favorisent l'offre touristique de la Commune.

Renforcer le pôle d'activités à l'Est du village

Les secteurs d'activités existants sont maintenus sur le territoire communal.

D'autre part, la commune fait le choix de renforcer son secteur artisanal ce qui permettra d'accueillir des activités sans créer des nuisances dans les autres secteurs d'habitat. (secteur de Marges, Boissor et St Marc)

METTRE EN P **PRESERVER LE CADRE NATUREL** IN COHERENT

PROJET D'AMENAGEMENT ET DE DEVELOPPEMENT DURABLE